

대기업 브랜드라서 믿을 수 있습니다

50% 할인되는 숙박료 할인회원권 안내서

회원가에서



50%
할인



이석이팀장 | momo2421@hanwha.com | 010.3851.8768 | 대표: 1800-8387

20년 경력 믿을 수 있습니다. 전국 전지역 방문상담.계약가능

추억을 만드는 곳, 한화리조트

한화리조트/거제 벨버디어

회원숙박료에서 계약기간 동안 **50%** 할인되는 숙박료 할인회원권

상품내용을 이해 하신다면
10명중에서 8명이 선택하는 회원권



상담|계약 팀장 이석이
20년경력/최우수사원
010-3851-8768

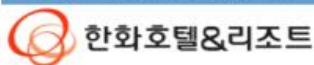

가족 또는 직원들은 회원권 분양금액 관심 보다
저렴한 숙박료로 이용할 수 있는 회원권을 원합니다

회원가 숙박료보다 저렴한 숙박료 때문에
직원들이용, 가족들이용, 기타 활용목적으로 선택하신다면
최상의 회원권이 될 것입니다.

이용률 100% 회원권
만족도 100% 회원권
대박회원권을 강추합니다

회원가에서 **50%** 숙박료 할인회원권 최대 장점 1.2

장점1 장점1 디럭스회원가에서 **50%** 할인제공

디럭스 (23평~32평) 주중: 40,000~90,000원 범위
주말: 50,000~100,000원 범위

장점2 장점2때문에 '대박회원권'이라고 합니다

스위트 (32평~38평) 업그레이드 비용에서 **50%** 할인 (10만원~15만원 범위)

로얄 (45평~60평) 업그레이드 비용에서 **50%** 할인 (15만원~20만원 범위)

매년 올라가는 물가에, 부담되는 여행비용에
그간 여행계획 세우기 쉽지 않으셨죠?

할인회원권 선택하는 이유



1년 동안 **평균5번만** 이용해도
금액적으로 이익

할인회원권 혜택
3,000만원 ~ 4,000만원 상당

디럭스 회원권으로
스위트, 로얄객실 이용시
업그레이드 금액에서 할인

한화리조트가 너무 좋아요



01

온 가족이 함께
사용하는 회원권



부모, 형제, 친척 등
여행이 필요한 가족 모두가
하나의 회원권으로

02

우리 아이를 위한
키즈 리조트



뽀로로룸에서 뽀로로 키즈카페,
뽀로로아쿠아빌리지 까지!
아이들의 놀이터가 될 리조트

03

예약 걱정 없이
이용 가능



전국 리조트, 호텔을
여름/겨울 성수기, 명절, 연휴도
마음껏 이용 가능

04

회원만을 위한
특별 서비스



회원객실요금,
테마업장 무료/할인 등
(아쿠아플라넷, 워터파크 등)

05

대기업의 탄탄한
재무 건전성



회사채BBB+(투자적격)의
탄탄한 재무구조로
안정적인 자산관리 가능



**4가지
선택**

회원권 선택

... 당신에게 **딱 맞는**
회원권은?

01



객실타입

- 1-1 **디럭스형**
23-32py | 4인 기준
- 1-2 **스위트형**
33-38py | 5인 기준
- 1-3 **로얄형**
46-59py | 7인 기준

02



회원권
소유형태

- 2-1 **등기제 (O/S)**
리조트 객실 지분의
소유를 통한 회원 권리 취득
- 2-2 **회원제 (M/S)**
입회금 납입을 통한
회원 권리 취득

03



회원권
이용 범위
CARD

- 3-1 **기명**
지정인만
이용 가능한 회원권
- 3-2 **무기명**
별도의 지정인 없이
이용 가능한 회원권

04



계약기간

- 4-1 **20년**
- 4-2 **10년**
- 4-3 **5년**

**먼저 선택을
해야 합니다.**



상담계약: 이석이팀장
20년경력/최우수사원
☎010-3851-8768

한화리조트 등기제 와 회원제 차이점



등기제 / 회원제 선택

고민 되십니까?

지금 시대는
회원제를 선호합니다

구분	등기제(소유권이전)	회원제(입회금반환)
권리	지분소유권 취득 계약 / 만기시 연장가능	입회계약 / 20년
만기시차이점	만기시 연장가능하여 영구소유 (소유권이전방식)	입회금액 반환방식 (전세개념)
취득세	4.6%	2.2%
계약기간 선택	20년	20년/10년/5년
안정성	안정적인 채권확보 장점 (소유권확보)	채권변제 후 순위 단점 (부도 시 반환 못 받을 수 있음)
재산세	건물분+토지분 소유때문에 재산세 매년 납부	입회금액이 보증금이라 재산세 없음
재산권	매매/상속/증여 가능	매매/상속/증여 가능
부가세(V.A.T)	건물분 한해서 부가세(V.A.T) 발행	입회보증금이라 부가세(V.A.T) 없음
계약만기시	만기시 시설유지관리 납부 후 계약연장 (시설유지관리료 비용부담)	만기시 반환받고 재계약 (재분양)
선호도	반환청구권이 없어 매매로 통해 해결	만기시 입회금 반환권리가 있어서 90% 선호 ※계약기간 짧고 반환 받는 것 선호

한화리조트 객실종류

객실 타입

* 이미지는 거제 벨버디어 기준입니다.



디럭스

싱글과 소가족을 위한 가성비 높은 객실

인원 4-5인 (23평~32평)

실내구성 방 1-2개, 욕실 1개, 주방 1개



스위트

가족 여행객에게 최적화된 객실

인원 5인 (32평~38평)

실내구성 방 2개, 욕실 2개, 주방 1개



로얄

대가족에게 딱 맞는 더 넓고 여유로운 거실

인원 7인 (45평~60평)

실내구성 방 2-3개, 욕실 2개, 주방 1개

한화리조트 뽀로로 룸

거제

경주

설악

용인

대전



회원객실료에서 50%할인 되는 『숙박할인회원권』 가격표 -> 년30박기준

숙박할인회원권 (50% 할인)	계약기간 선택	이용유형	이용박수	세부사항	디럭스 23평~32평	스위트회원권 32평~38평	로얄회원권 45평~60평
	5년	기명 (지정인4인)	년30박	분양가격	₩29,100,000원	-	-
입회보증금				₩26,100,000원	-	-	
시설유지관리비 (소멸금액)				₩3,000,000원	-	-	
무기명		년30박	분양가격	₩38,300,000원	-	-	
			입회보증금	₩32,300,000원	-	-	
			시설유지관리비 (소멸금액)	₩6,000,000원	-	-	

취득세별도 회원제2.2%	계약기간 선택	이용유형	이용박수	세부사항	디럭스회원권 23평~32평	스위트회원권 32평~38평	로얄회원권 45평~60평
	10년	기명 (지정인4인)	년30박	분양가격	₩29,100,000원	-	-
입회보증금				₩23,100,000원	-	-	
시설유지관리비 (소멸금액)				₩6,000,000원	-	-	
무기명		년30박	분양가격	₩38,300,000원	₩52,400,000원	₩77,500,000원	
			입회보증금	₩26,300,000원	₩38,400,000원	₩61,500,000원	
			시설유지관리비 (소멸금액)	₩12,000,000원	₩14,000,000원	₩16,000,000원	

신규입회혜택

※법인/개인 분양금액은 동일

이용유형	숙박할인혜택	이용박수	워터파크 무료	레포트 무료	조식뷔페 무료	뷔페할인 (50%)	아쿠아플라넷 할인(50%)	골프주중 그린피할(50%)	쿠폰 합계
무기명	50% (계약기간)	년30박	24매	24매	10매	10매	12매	12매	92매
기명		년30박	지정인2년 (숙박조건)	지정인2년 (숙박조건)	10매	10매	12매	12매	44매

회원객실료에서 50%할인 되는 『숙박할인회원권』 가격표 -> 년21박기준

숙박할인회원권 (50% 할인)	계약기간 선택	이용유형	이용박수	세부사항	디럭스회원권 23평~32평	스위트회원권 32평~38평	로얄회원권 45평~60평
	5년	기명 (지정인4인)	년21박	분양가격		₩24,500,000원	-
입회보증금				₩21,500,000원	-	-	
시설유지관리비 (소멸금액)				₩3,000,000원	-	-	
무기명		년21박	분양가격		₩32,600,000원	-	-
			입회보증금	₩26,600,000원	-	-	
			시설유지관리비 (소멸금액)	₩6,000,000원	-	-	

취득세별도 회원제2.2%	계약기간 선택	이용유형	이용박수	세부사항	디럭스회원권 23평~32평	스위트회원권 32평~38평	로얄회원권 45평~60평
	10년	기명 (지정인4인)	년21박	분양가격		₩24,500,000원	-
입회보증금				₩18,500,000원	-	-	
시설유지관리비 (소멸금액)				₩6,000,000원	-	-	
무기명		년21박	분양가격		₩32,600,000원	-	-
			입회보증금	₩20,600,000원	-	-	
			시설유지관리비 (소멸금액)	₩12,000,000원	-	-	

신규입회혜택

※법인/개인 분양금액은 동일

이용유형	숙박할인혜택	이용박수	워터파크 무료	레포츠 무료	조식뷔페 무료	뷔페할인 (50%)	아쿠아플라넷 할인(50%)	골프주중 그린피할(50%)	쿠폰 합계
무기명	50% (계약기간)	년21박	16매	16매	6매	6매	8매	8매	60매
기명		년21박	지정인 1년 (숙박조건)	지정인 1년 (숙박조건)	6매	6매	8매	8매	28매

만기반환회원권 / 분양가격표

※법인/개인 분양금액은 동일

회원권종류	계약기간	지역지분	이용방식	이용인원	스위트회원권 (한정)	로얄회원권 (한정)
					30박(1/40지분)	30박(1/24지분)
스위트회원권 (32평~38평)	10년	설악쏘라노	무기명	5명	5,100만원	7,750만원
로얄회원권 (45평~60평)	10년	평창	무기명	7명		

회원권종류	계약기간	지역지분	이용방식	이용인원	년30박회원권	년21박회원권
					1/12지분	1/17지분
디럭스회원권 (23평~32평)	10년/5년 선택가능	제주	기명(4명지정)	4명	2,870만원	2,380만원
			무기명		3,610만원	2,990만원

회원권종류	계약기간	지역지분	이용방식	이용인원	년30박회원권	년21박회원권
					1/12지분	1/17지분
디럭스회원권 (23평~32평)	20년	해운대	기명(4명지정)	4명	2,610만원	2,160만원
			무기명		3,280만원	2,720만원

신규입회혜택

※회원제 회원권이라 분양금액 전액반환

이용유형	숙박할인혜택 동일	이용박수	워터파크 무료	레포트 무료	조식뷔페 무료	뷔페할인 (50%)	아쿠아플라 넷할인(50%)	골프주중 그린피(50%)	쿠폰 합계
무기명	●25%->2년 ●50%->1년 (선택)	년30박	24매	24매	10매	10매	12매	12매	92매
		년21박	16매	16매	6매	6매	8매	8매	60매
기명		년30박	지정인 2년 (숙박조건)	지정인 2년 (숙박조건)	10매	10매	12매	12매	44매
		년21박	지정인 1년 (숙박조건)	지정인 1년 (숙박조건)	6매	6매	8매	8매	28매

년 이용일수

■ 이용박수 종류

■ 1년기준: 2024.3.1~2025.2.28

년 사용일수	여름성수기 (7.20~8.25)	겨울성수기 (12.20~2.28)	주말/연휴 (토요일과 휴무)	주중 (일요일~금요일)
년30박(12지분)	4박	6박	10박	10박
년21박(17지분)	3박	4박	7박	7박

- ※ 년 이용박수 1년 기준은 3월1일부터 익년2월28일까지입니다.
- ※ 제주사업장 금토일 주말적용됩니다.
- ※ 금요일은 주중박수 적용이지만, 숙박료는 주말숙박료(준주말) 적용됩니다.
- ※ 호텔사업장은 박수차감 하지 않습니다

주중

주말

연휴

겨울성수기

선착순
예약

추첨식
예약

여름성수기
추첨안내
[대상기간]
24.7.26~8.5
[접수기간]
24.5.28~6.16



성수기/연휴/주말/주중예약 [실시간 선착순 예약방식]



선착순 예약일

이용 월 기준 2개월 전 **첫째 주 목요일 14시**
※ 첫째 주 목요일이 주말/연휴인 경우, 다음날 예약

대상 일자

여름 성수기 추첨일을 제외한 모든 일자
※ 여름 성수기 추첨일 : 24년 6월 16일(수)

예약관리

담당직원 1대1
특별 관리

예약 일정 상세 안내

2024 제주 회원예약 일정 변경 안내

2024년 3월 이용부터 제주 선착순 예약이 상/하반기 연 2회 진행됩니다.

이용월	선착순 예약일	객실이용요금 안내일
24년 3 - 8월	24.1.4(금) 14시	23.12.22(금)
24년 9 - 25년 2월	24.7.4(목) 14시	24.6.25(화)

2024 회원 예약 상세 일정 안내(제주 외)

이용월	선착순 예약일	객실이용요금 안내일	연휴 일정
3월	24.1.4(목) 14시	23.12.22(금)	삼일절 3.1(금) - 3.2(토)
4월	24.2.1(목) 14시	24.1.25(목)	-
5월	24.3.7(목) 14시	24.2.23(금)	어린이날 5.3(금) - 5.5(일)
6월	24.4.4(목) 14시	24.3.25(월)	현충일 6.5(수) - 6.8(토)
7.8월	24.5.2(목) 14시	24.4.25(목)	-
9월	24.7.4(목) 14시	24.6.25(화)	추석 9.13(금) - 9.17(화)
10월	24.8.1(목) 14시	24.7.25(목)	개천절 10.2(수) - 10.5(토)
11월	24.9.5(목) 14시	24.8.23(금)	-
12월	24.10.2(수) 14시	24.9.25(수)	-
25년 1월	24.11.7(목) 14시	24.10.25(금)	설 연휴 1.24(금) - 2.1(토)
25년 2월	24.12.5(목) 14시	24.11.25(월)	-

※ 예약 일정은 변경될 수 있습니다.

매년 올라가는 물가에, 부담되는 여행비용에
그간 여행계획 세우기 쉽지 않으셨죠?

최대 **30%** 할인

- 디렉스객실 이용평수 범위: 23평~32평까지(방1~방2 / 욕실1 / 거실)
- 이용기준: [1박 / 1객실 / 5인기준]

지역 사업장	주중 (일요일~목요일)			주말 (토요일)			연휴		
	5월 무기명 회원기준	50% 입회선택	25% 입회선택	5월달 무기명 회원기준	50% 입회선택	25% 입회선택	5월달 무기명 회원기준	50% 입회선택	25% 입회선택
설악쓰라노	120,000	60,000	90,000	164,000	82,000	123,000	190,000	85,000	142,500
설악별관	75,000	37,500	56,250	111,000	55,500	83,250	129,000	64,500	96,750
용인베잔송	111,000	55,500	83,250	153,000	76,500	114,750	161,000	80,500	120,750
산정호수	119,000	59,500	89,250	165,000	82,500	123,750	185,000	62,500	138,750
해운대	160,000	80,000	120,000	175,000	87,500	131,250	190,000	95,000	142,500
대천	119,000	59,500	89,250	162,000	81,000	121,500	185,000	62,500	138,750
경주에톤	120,000	60,000	90,000	162,000	81,000	121,500	185,000	62,500	138,750
경주담튼	120,000	60,000	90,000	162,000	81,000	121,500	185,000	62,500	138,750
제주	119,000	59,500	89,250	146,000	73,000	109,750	179,000	89,500	134,250
평창 (업그레이드)	104,000	52,000	78,000	145,000	72,500	108,750	217,000	108,500	162,750
거제	164,000	82,000	123,000	205,000	102,500	153,750	241,000	120,500	180,750

※ 회원가 기준 매월 최대 30% 할인합니다. (요일따라 최대 50,000원까지 차이가 날 수 있습니다. (매월 25일 객실료 표 참조))

※ 기명 회원가는 무기명 객실료에서 10,000원 마이너스 금액이 기명 객실료입니다.

※ 금요일 박수는 주중박수 적용이지만, 객실료는 준주말 기준으로 적용됩니다.

※ 호텔체인은 객실료 할인혜택과 입회혜택에서 제외 됩니다.(이용박수 차감 안합니다)

매년 올라가는 물가에, 부담되는 여행비용에
그간 여행계획 세우기 쉽지 않으셨죠?

최대 **30%** 할인

- 스위트객실 이용평수 범위: 32평~38평까지(방2 / 욕실2 /거실)
- 이용기준: [1박 / 1객실 / 5인기준]

직영 사업장	주중 (일요일~목요일)			주말 (토요일)			5월 연휴		
	5월달 무기명 회원기준	50% 입회선택	25% 입회선택	5월달 무기명 회원기준	50% 입회선택	25% 입회선택	5월 무기명 회원기준	50% 입회선택	25% 입회선택
	대전	135,000	67,500	101,250	195,000	95,500	146,250	222,000	111,000
경주담튼	144,000	72,000	108,000	195,000	95,500	146,250	222,000	111,000	166,500
제주	143,000	71,500	107,250	176,000	88,000	132,000	215,000	107,500	161,250
평창	104,000	152,000	78,000	145,000	72,500	108,750	217,000	108,500	162,750
거제	197,000	98,500	147,750	246,000	123,000	184,500	290,000	145,000	217,500

※ 회원가 기준 매월 최대 30% 할인합니다. (요일따라 최대 50,000원까지 차이가 날 수 있습니다. (매월 25일 객실료 표 참조))

※ 기명 회원가는 무기명 객실료에서 10,000원 마이너스 금액이 기명 객실료입니다.

※ 금요일 박수는 주중박수 적용이지만, 객실료는 준주말 기준으로 적용됩니다.

※ 호텔체인은 객실료 할인혜택과 입회혜택에서 제외 됩니다.(이용박수 차감 안합니다)

매년 올라가는 물가에, 부담되는 여행비용에
그간 여행계획 세우기 쉽지 않으셨죠?

최대 **30%** 할인

- 로얄객실 이용평수 범위: 45평~60평까지(방2 / 욕실2 / 거실)
- 이용기준: [1박 / 1객실 / 7인기준]

직영 사업장	주중 (일요일~목요일)			주말 (토요일)			5월 연휴		
	5월달/ 무기명 회원객실료 기준	50% 입회선택	25% 입회선택	5월달/무기명 회원객실료 기준	50% 입회선택	25% 입회선택	5월 회원객실료 기준	50% 입회선택	25% 입회선택
설악소라노	189,000	95,500	141,500	263,000	131,500	197,250	304,000	152,000	228,000
설악별관	120,000	60,000	90,000	178,000	89,000	133,500	136,000	68,000	102,000
용인베잔송	178,000	89,000	133,500	245,000	122,500	183,750	290,000	145,000	217,500
산정호수	191,000	95,500	143,250	264,000	132,000	198,000	296,000	148,000	222,000
해운대	233,000	116,500	174,750	305,000	152,500	228,750	329,000	164,500	246,750
대천파로스	216,000	108,000	162,000	285,000	142,500	213,750	321,000	160,500	240,750
경주에톤	-	-	-	-	-	-	-	-	-
경주담톤	192,000	96,000	144,000	260,000	130,000	195,000	296,000	148,000	222,000
제주	-	-	-	-	-	-	-	-	-
평창	146,000	73,000	109,500	203,000	101,500	152,250	160,000	80,000	120,000
거제	263,000	131,500	197,250	328,000	164,000	246,000	386,000	193,000	289,500

※ 회원가 기준 매월 최대 30% 할인합니다. (요일따라 최대 50,000원까지 차이가 날 수 있습니다. (매월 25일 객실료 표 참조))

※ 기명 회원가는 무기명 객실료에서 10,000원 마이너스 금액이 기명 객실료입니다.

※ 금요일 박수는 주중박수 적용이지만, 객실료는 준주말 기준으로 적용됩니다.

※ 호텔체인은 객실료 할인혜택과 입회혜택에서 제외 됩니다.(이용박수 차감 안 합니다)

한화호텔&리조트 회사소개

설립년도	1979.3.20일
회사 안정성	한화솔루션:50%, (주)한화:50% 지분소유
사업분야	리조트.호텔.골프.레저&컬처.F&B

신용평가 등급(CP_기업어음)

BBB+

고객만족도 11년 연속 1위



리조트



거제 벨벳디어 · 설악 쓰라노 · 설악 별관 · 대천 파로스
산정호수 안시 · 용인 베잔송 · 해운대 · 경주 · 제주 · 평창

호텔



마티에 오시리아 · 여수 벨메르 · 브리드호텔 양양 · 더 플라자

골프



플라자CC 설악 · 플라자CC 제주 · 플라자CC 용인

워터파크



설악 워터피아 · 뽀로로 아쿠아빌리지

아쿠아플라넷



아쿠아플라넷 제주 · 아쿠아플라넷 여수 · 아쿠아플라넷 밀산
아쿠아플라넷 63 · 아쿠아플라넷 광교

제휴 체인

강원 엘리시안 강촌
취닉스 평창해비치
호텔&리조트 엘리
시안 제주

아덴힐리조트&골프클럽
The-K지리산가족호텔
수안보 상록호텔

한화리조트 리조트 직영체인 [9개지역 / 11군데 사업장]



거제 벨버디어



설악별관



설악쏘라노



평창



해운대

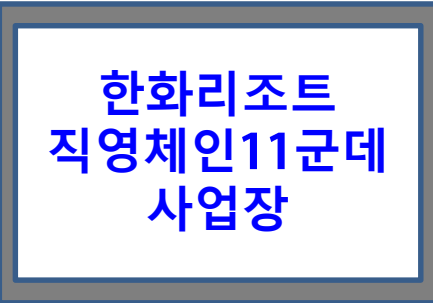

경주 담톤



경주 에튼



대전파로스



용인 베잔송



제주



산정호수 안시

참고하세요.

※ 신규혜택은 콘도체인에 한해서만 적용됩니다. (호텔체인 제외)

문의 : 010-3851-8768 20년경력 이석이팀장



더 플라자(호텔)



여수 벨메르(호텔)



양양 브리드(호텔)



기장 마티에 오시리아(호텔)

참고하세요.

※ 호텔체인은 객실료할인혜택에서 제외 됩니다.

※ 호텔체인은 박수차감 하지는 않습니다.

한화리조트 국내 제휴체인



휘닉스평창 (보광)



엘리시안 강촌



The-K 지리산가족호텔



수안보 상록호텔



양평 볼룸비스타 호텔

참고하세요.

※ 제휴체인은 할인가로 이용 가능합니다. (박수차감 제외)

문의 : 010-3851-8768 20년경력 이석이팀장

한화리조트 해외제휴체인 (최대 30% 할인)



괌 호시노 리조나레 리조트



괌 호시노 리조나레 리조트 워터파크



괌 레오팔레스 리조트



괌 레오팔레스 리조트 골프장

참고하세요.

※ 제휴체인은 할인가로 이용 가능합니다. (박수차감 제외)

문의 : 010-3851-8768 20년경력 이석이팀장

한화리조트 / 뽀로로 객실

거제, 경주, 용인, 설악쏘라노, 대천 뽀로로 테마객실 운영중

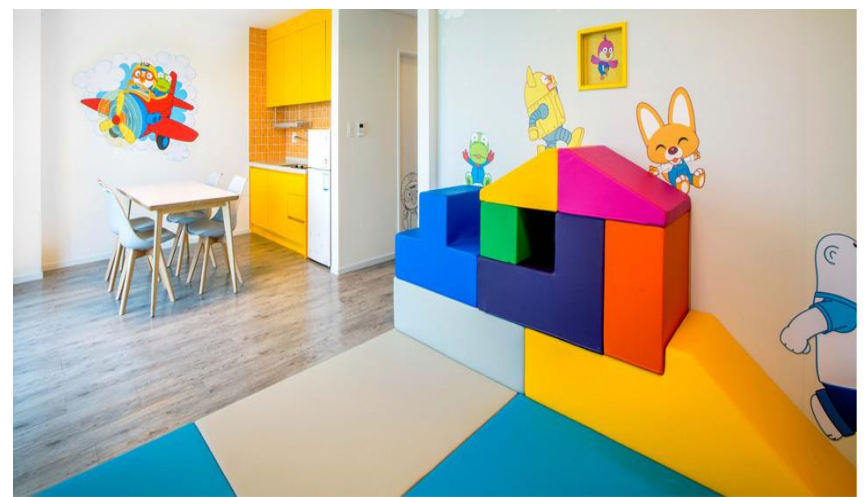

한화리조트 / 거제벨버디어

거제벨버디어 디럭스/스위트/로얄



디럭스 23평 (원룸)



스위트 35평 (방2+욕실2+거실)



로얄 45평 (방3+욕실2+거실)

한화리조트 / 대천 파로스

지중해의 열정을 강렬한 색채가 살아 있는 시설 현대적인 시설 **대천 한화리조트**

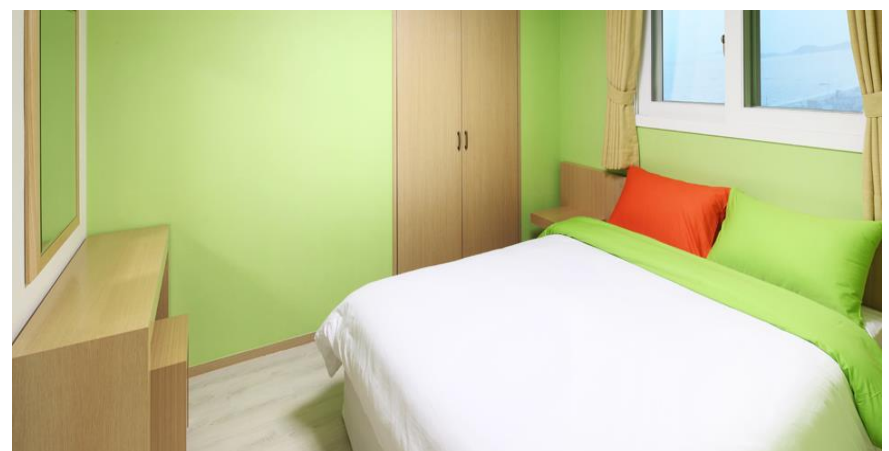

한화리조트 / 설악 쏠라노

유럽 분위기로 새롭게 탄생 된 **고품격 설악 쏠라노**

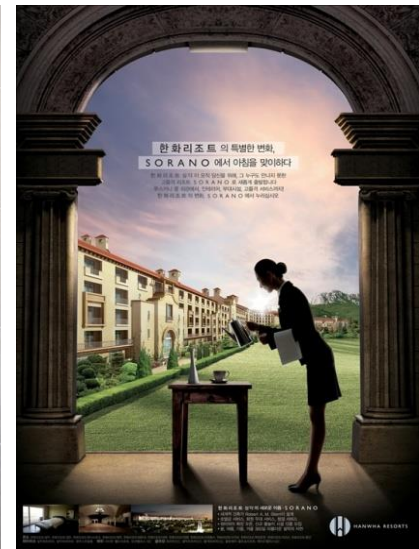

한화리조트 / 해운대 티볼리

호텔보다 더 고급스럽게 변신된 해운대 한화리조트 티볼리



로얄객실



아쿠아객실



호텔형객실

한화리조트 / 경주

신라 천년의 숨결을 느낄 수 있는 곳 한화리조트/경주 에톤(28평)/담톤(31평)



스위트룸 2베이(bay)
2베스(bath)



객실 고급화
평형 확대 차별화



한화리조트 / 제주

제주의 자연을 품을 수 있는 곳 한화리조트/제주(25평)



가성비 최고의
회원권은 한화리조트!

선택 시
만족도가 높습니다.

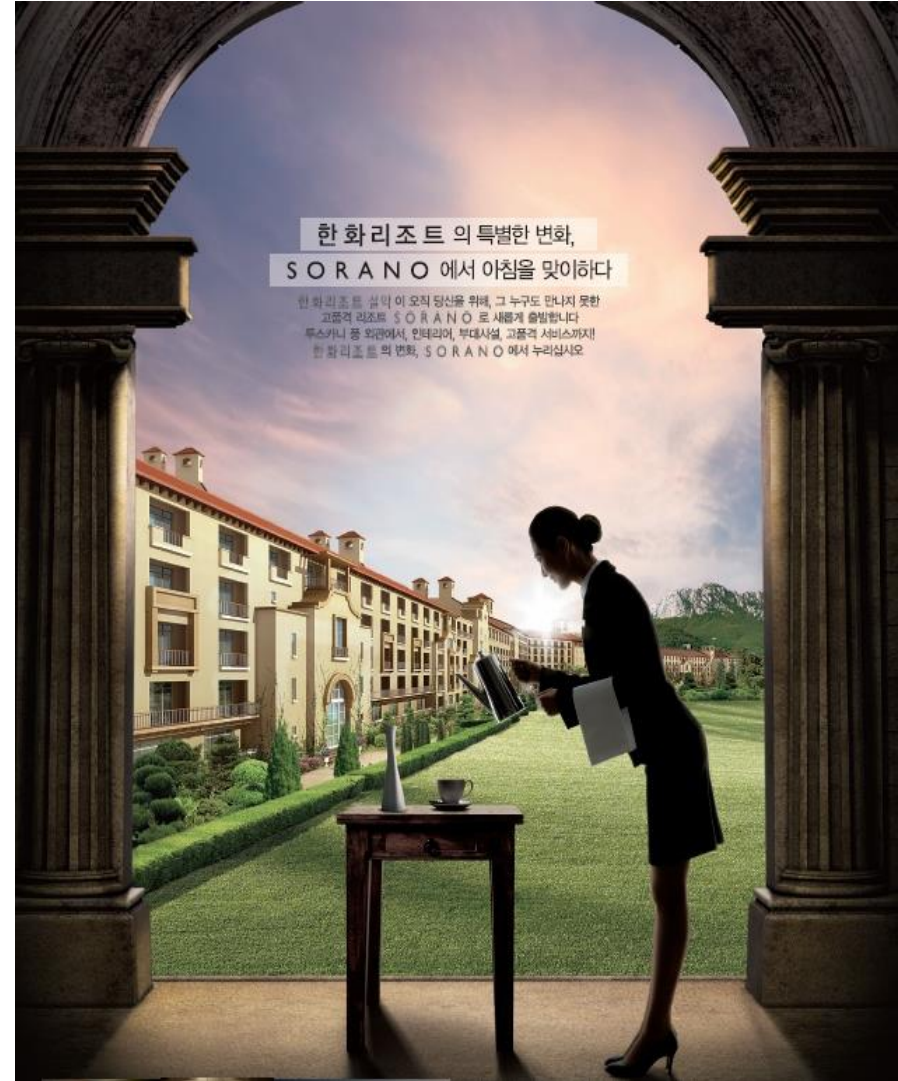

한화리조트 직영 부대시설
본인+동반 무기명 40%할인 / 기명 60% 할인



계절마다 다른 모습을 선사하는 설악산과 동해바다의 풍경을 바라보며 즐기는 온천 테마파크입니다.
부지면적 8만㎡(2만 4,000평)으로 약 11종의 물놀이 시설과 아쿠아풀, 야외스파 등의 온천 시설을 보유하고 있습니다.

거제벨버디어 실내외 Pool

※회원가 할인-> 본인+동반인 (무기명 40% / 기명 60%)



거제벨버디어 - 키즈 부대업장

거제벨버디어
키즈콘텐츠 부대업장
회원할인가 20%



바운스트램폴린



샌디스아일랜드



블랙앤아트



아웃도어 수영장



실내 수영장



뽀로로키즈카페

거제벨버디어 부대업장 안내

PROGRAM

재깍섬은 놀이를 통해
아이가 스스로 원하는 것을 표현하고
즐겁게 체험하며 성장하는 창의놀이 공간입니다.

어린이 체험, 놀이, 성장의 공간

재깍
섬



도시농부 | 꼬마농부의 텃밭놀이터



드로잉클래스 | 아이는태생이예술가



promom kinder

한화리조트 용인 베잔송, 프로맘킨더 오픈

플라자CC용인에서 부부 동반
라운딩을 즐길 경우에도 아이들을 안심하고 맡길 수
있다

이용 권장 연령은 36개월에서 9세이며,
모든 놀이를 영어로 진행해 아이들이 자연스럽게
영어를 접할 수 있다.



한화리조트 용인 베잔송, 프로맘킨더 오픈

직영부대업장 - 경주 뽀로로 아쿠아빌리지

한화리조트 직영 부대시설
본인+동반인까지 무기명 40%할인 / 기명 60% 할인

지하750m에서 뽑은 100% 천연온천수



직영 부대업장 안내

입장료 본인+동반3인 40%~50% 할인
(할인카드 지참 또는 쿠폰지참)

제휴부대업장안내



평창휘닉스파크 스키장

강원도 평창 휘닉스파크 스키장 (리프트,스키강습,렌탈)

한화리조트 회원이면 본인(50%~60%) + 동반3인까지 30%~40% 할인 (할인카드 또는 쿠폰지참)



면적 120만평 / 슬로프 21면 / 리프트8개 / 곤돌라1개 / 고도650M~105M



아쿠아플라넷 회원 30%할인 (본인+동반인까지)



여수 아쿠아플라넷



제주 아쿠아플라넷



63 아쿠아플라넷

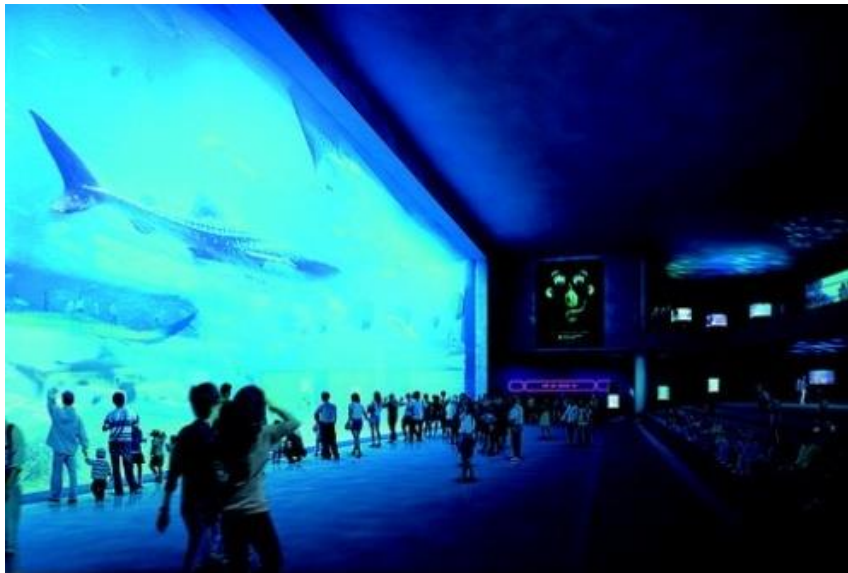

일산 아쿠아플라넷



광교 아쿠아플라넷



직영골프장 소개

- 신규혜택 골프형 혜택
설악/제주 주중그린피 50% 할인쿠폰 제공(상품 따라 매수차이 있음)
- 제주플라자CC :
 - 법인무기명 (1팀/4인) 주중,주말 30%
 - 기명 계약자동반 (1팀/4인) 주중,주말 30%
- 제주지역 골프제휴: 아덴힐리조트&골프클럽, 해비치호텔&리조트, 세인트포 골프&리조트, 엘리시안제주



플라자CC 설악



플라자CC 용인



플라자CC 제주



오션팰리스 골프클럽
일본 나가사키

한화리조트 조식뷔페 (로컬푸드)

같이 온 엄마도 힐링이 필요합니다.
아침에 엄마를 쉬게 하세요. 사랑하는 아내를 쉬게 하세요.

※호텔조식뷔페은 호텔기준으로 이용해야 합니다
※호텔조식은 리조트 조식쿠폰하고 무관합니다

구분	상호	조식쿠폰이용시
설악쓰라노	직영	무료
해운대	직영	무료
대천/경주/평창 /제주/산정호수	직영	무료
거제벨비디어	오스테리아 샤르테나	조식쿠폰 제출시 만원할인
용인베잔송	37.5 시그니처	조식쿠폰 제출시 만원할인
호텔조식뷔페	양양,여수,기장 더플라자,사이판	-

정명 부대업장 안내



12개 직영사업장에 세미나실 운영

세미나, 기업연수, 각종 축하연 등 조용하고 아늑한 분위기에서 당초목표 했던 행사효과에 만족하실 것입니다.
(최신의 세미나 기자재 보유)

- 세미나
- 기업연수
- 각종축하연
- 단체식사(단품메뉴, 뷔페)



최소30명 좌석부터 최대300명까지 수용 가능한 사업장별로 시설이 준비 되어 있습니다.



한화리조트 부대시설 할인율



부대시설 할인율

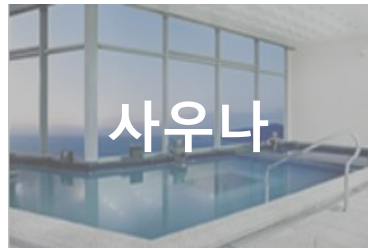

사우나



50% 할인
5인

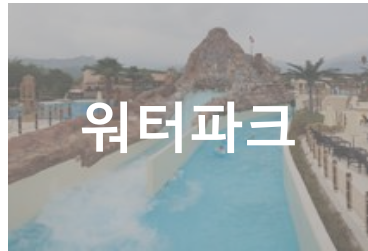

워터파크



40% 할인
5인

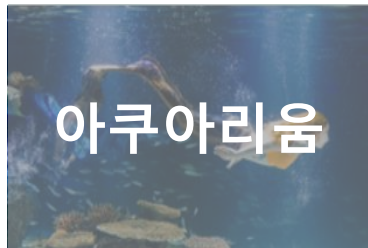

아쿠아리움



30% 할인
5인



거제
빅즈시설



30% 할인
5인

구분	무기명 할인율	기명 할인율	할인혜택시설
리조트	50%	60%	사우나 (거제/용인 제외)
	40%	60%	- 워터파크 (거제/설악/경주)
	30%	30%	설악씨네라마, 제주테라피
	30%	30%	퍼블릭골프장(제주)
	20%	20%	대천머드테라피
거제부대업장	20%	20%	대천 락볼링장
거제식음	20%	20%	바운스트램폴린, 브릭앤아트, 샌디스 아일랜드, 뽀로로키즈카페
아쿠아플라넷	20%	20%	거제 오스테리아 사르테냐(조식뷔페)
63관람	30%	30%	제주, 여수, 일산, 63빌딩
	20%	20%	씨월드, 스카아트

※ 기명 동반자는 무기명 할인 적용 됩니다

1. 계약구비서류

■ 개인 구비서류

- 계약자 신분증 사본 (주민등록증, 여권, 자동차운전면허증)
- 서명 날인

■ 법인 구비서류

- 법인 사업자등록증 사본
- 법인사용인감

2. 계약금 기준

- 1) 디럭스 계약금: 무기명 700만원 / 기명 500만원 / 20년 300만원
- 2) 스위트 계약금: 무기명 500만원 / 설악지분: 1,000만원
- 3) 로얄 계약금: 무기명 1,500만원

3. 계약금 기준 계좌번호

우리은행 112-05-013262 한화호텔&리조트(주)

4. 계약이후 안내 절차

- 1) 회원번호 안내 (계약채결 다음날 안내)
- 2) 이용방법 안내 (기명카드 발급 신청 안내 / 모바일앱 가입방법 / 홈페이지 가입방법 안내)
- 3) 혜택관련 안내 (신규혜택 안내 / 프로모션혜택 안내)

5. 완납이후 안내절차

- 1) 세금 관련 안내 (취득세, 등기비용 안내)
- 2) 회원권 증서 발급안내 (콘도협회승인절차)



상담|계약: 이석이팀장
20년경력/최우수사원
☎010-3851-8768

플래티늄 클럽인증(최우수사원) 13년 연속수상 전국 1등

담당자 직책보다 더 중요한 것이 **경력**입니다.

한화리조트에서 20년 동안 한결같이 분양업무만 담당하고 있는 분양 전문가 **이석이** 팀장입니다.

많은 상담, 계약, 예약관리를 해 본 경력자가 편하고 신속하게 좋은 결과를 안내해 드릴 수 있습니다.



이석이
팀장

20년
경력

문의 : 010-3851-8768 | 회원사업팀 대표 : 1800-8387

momo2421@hanwha.com | 전국 전지역 방문상담/계약가능